



Lotissement "La Clairière d'Allet"

PLAN DE VENTE

Lot N° 8 : superficie de 657 m²

Vente à

PLAN PROVISOIRE

Département de la Haute Garonne

Commune de MONTAIGUT-SUR-SAVE

Section : A Numéros : 412-413-414
415-1210-1269

PA n° 031 35 622 W0001

Arrêté Municipal du 30/06/2022

Superficie de la parcelle : 657 m²
Surface de plancher : 220 m²

Plan de masse

Sans échelle



Lot



Signature et date de l'acquéreur

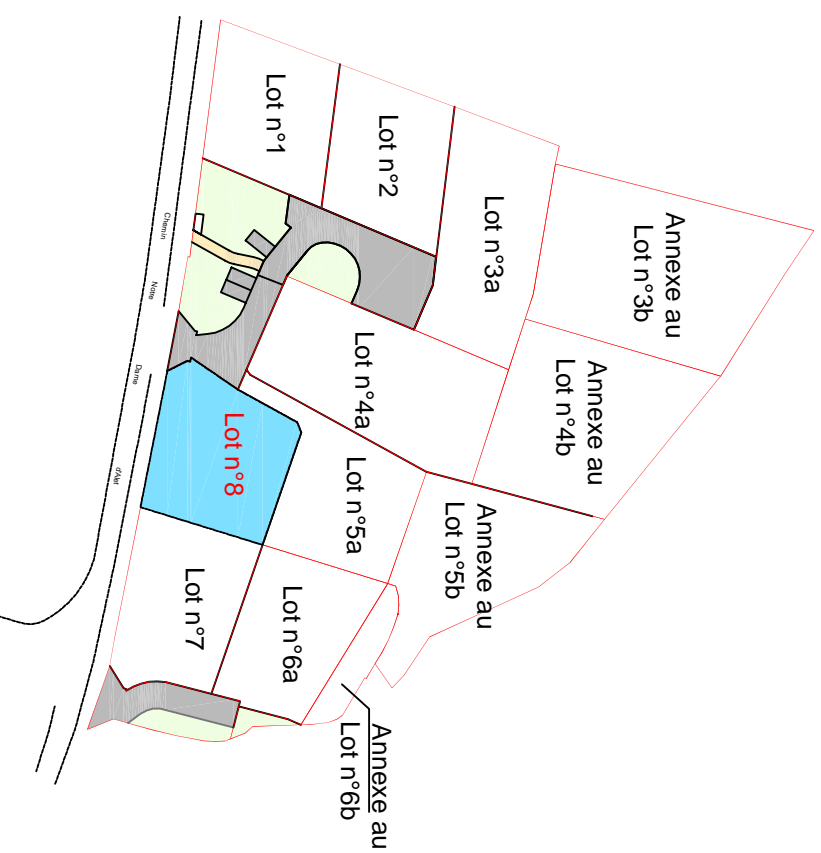

HECTARE
URBANISME DURABLE

HECTARE SA
45 Rue de Garance
31 670 LABEGE
Tel : 05 34 24 34 00

urbactis
GÉOMÈTRE-EXPERT BUREAU D'ÉTUDES
Agence de GRENADE
1289 Rue des Pyrénées - BP 3
31330 GRENADE/GARONNE
grenade@urbactis.eu
N° unique : 05 63 66 44 22
www.urbactis.eu
N° Dossier : 210274

Nota :

- Le niveau altimétrique des futures constructions devra être adapté à la profondeur des regards individuels d'assainissement d'eaux pluviales et des eaux usées. Sur certains lots un relevage sera nécessaire.

- La position des regards de réseaux et des murs d'intégration des coffrets est donnée de manière indicative et sera indiquée de manière précise sur les plans de vente définitifs.

Légende :

	Accès aux lots et Parking Privatisés Non Cios (PPNC) (emprise minimale 5,00m x 5,00m)		Zone constructible à 3 ou 5m des limites séparatives et de l'emprise publique		Arbre et arbuste		Fossé		Borne OGE nouvelle		Regard Eaux Usées
	Lot		Bâti existant		Zone constructible moyennement en RDC		Borne OGE ancienne		Niche à compteur d'eau portable		Coffret électrique
	Espace vert		Servitude de passage canalisations		Orientation faîtage principal		Candélabre				

Plan de vente - échelle 1/250

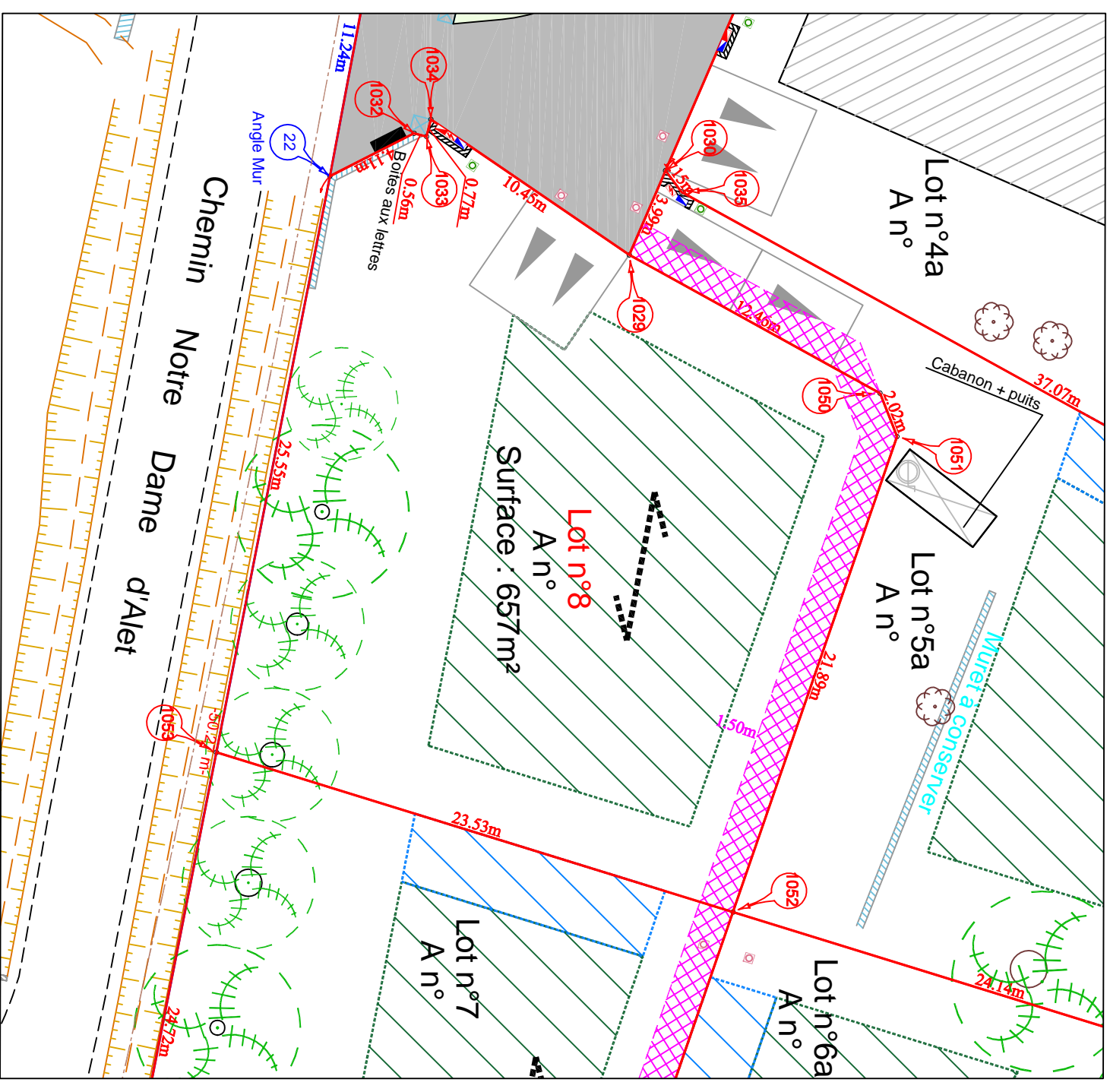

urbactis
GÉOMÈTRE-EXPERT BUREAU D'ÉTUDES

