



Lotissement "La Clairière d'Alet"

PLAN DE VENTE

Lot N° 7 : superficie de 648 m²

Vente à

PROVISOIRE

Département de la Haute Garonne
 Commune de MONTAIGUT-SUR-SAVE
 Section : A
 Numéros : 412-413-414
 415-1210-1269

PA n° 031 35 622 W0001
 Arrêté Municipal du 30/06/2022
 Superficie de la parcelle : 648 m²
 Surface de plancher : 220 m²

Plan de masse

Sans échelle



Lot



Signature et date de l'acquéreur



HECTARE
 URBANISME DURABLE
 HECTARE SA
 45 Rue de Garantie
 31 670 LABEGE
 Tel : 05 34 24 34 00

urbac'tis
 GÉOMÈTRE-EXPERT BUREAU D'ÉTUDES
 Agence de GRENADE
 1289 Rue des Pyrénées - BP 3
 31330 GRENADE/GARONNE
 grenade@urbac'tis.eu
 N° unique : 05 63 66 44 22
 www.urbac'tis.eu
 N° Dossier : 210274

Nota :

- Le niveau altimétrique des futures constructions devra être adapté à la profondeur des regards individuels d'assainissement d'eaux pluviales et des eaux usées. Sur certains lots un relevage sera nécessaire.
- La position des regards de réseaux et des murs d'intégration des coffrets est donnée de manière indicative et sera indiquée de manière précise sur les plans de vente définitifs.

Légende :

	Lot		Accès aux lots et Parking Privatisés Non Clos (PPNC) (emprise minimale 5,00m x 5,00m)
	Voie enrobée		Aire ordures ménagères
	Espace vert		Bâti existant
	Piétonnier		Servitude de passage canalisations
			Zone constructible moyennement uniquement en RDC
	Arbre et arbuste		Orientation faîtage principal
	Fossé		Regard Eaux Usées
	Borne OGE nouvelle		Regard téléphonique
	Borne OGE ancienne		Niche à compteur
	Piquet		d'eau potable
	Candélabre		Coffret électrique

Plan de vente - échelle 1/250

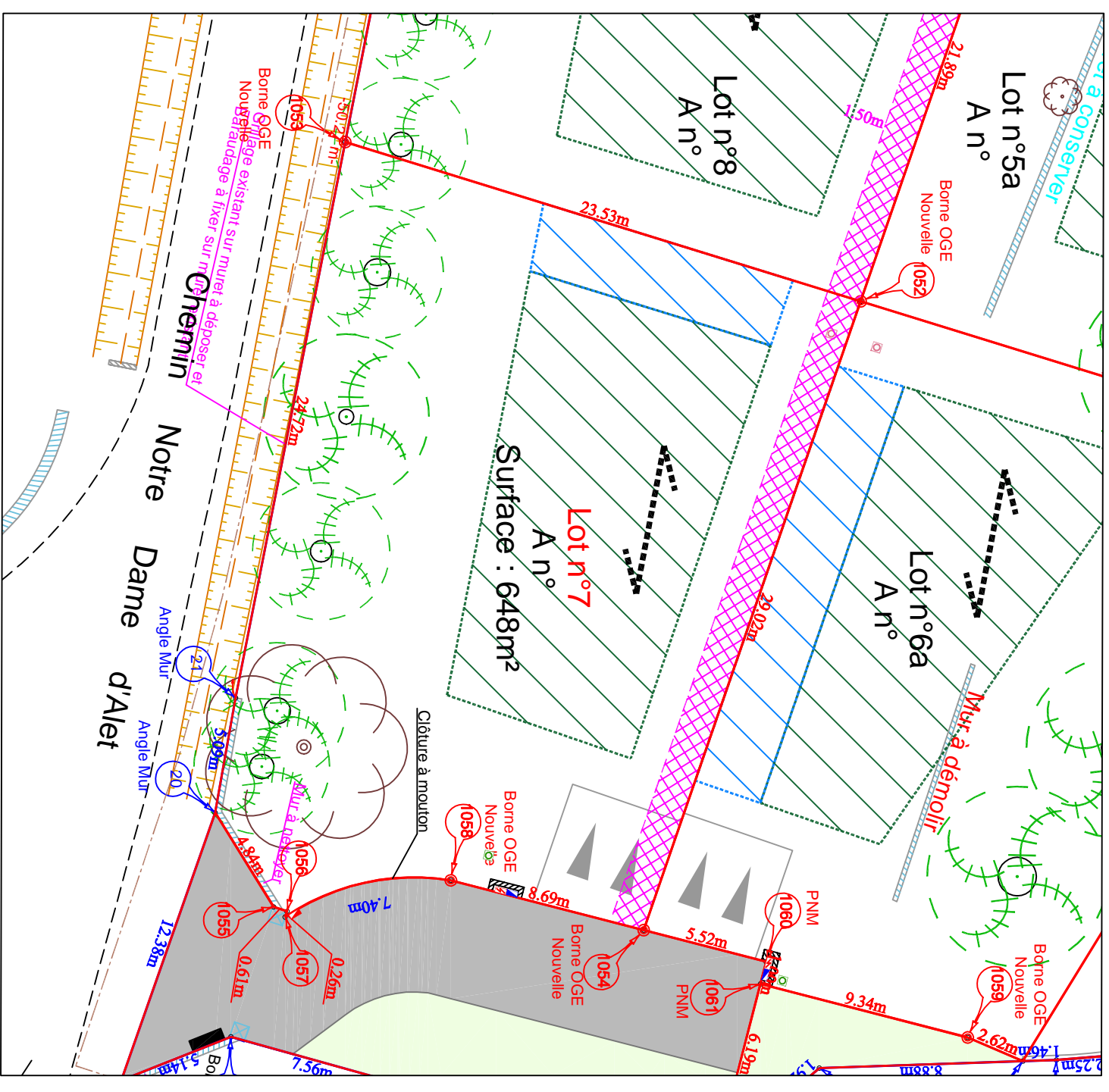

urbac'tis
 GÉOMÈTRE-EXPERT BUREAU D'ÉTUDES



Echelle 1/250